



ARÂCHES
LA FRASSE
STATIONS des **CARROZ**
& de **FLAINE**



ÉCOLE DU SERVERAY - LES CARROZ

Guide de la rentrée 2019-2020

TOUTE L'INFORMATION PRATIQUE
POUR LES PARENTS ET LES ENFANTS





Sommaire

L'école du Serveray	p.3
«C'est quand les vacances ?»	p.4
Prendre le car	p.5
Miam miam !	p.6
Avant et après l'école	p.7
Vive les vacances !	p.8
Et aussi...	p.9



L'école du Serveray



151, Route du Mont Favy, 74300 Les Carroz

Directeur : Monsieur Michel Petit

Tél. : 04 50 90 01 45

Courriel : ce.0740354h@ac-grenoble.fr

Site : www.ac-grenoble.fr/ecole/74/les-carroz.araches

S'INSCRIRE



Les parents d'Arâches, La Frasse, Les Carroz et Flaine peuvent inscrire leurs enfants au groupe scolaire du Serveray après les vacances de Pâques. Il faut se munir des cartes d'identité des parents et de l'enfant, d'un justificatif de domicile de moins de 3 mois, du livret de famille et de venir accompagné de l'enfant.

> En mairie

64, route de Frévuard à Arâches

Tél. : 04 50 90 03 40



> À l'école du Serveray

151, route du Mont Favy

Tél. : 04 50 90 01 45

Courriel : ce.0740354h@ac-grenoble.fr



HORAIRES



Pour les maternelles

Accueil du matin : 8h35 > 8h45

Sortie de midi : 11h35 – 11h45 (au-delà de cet horaire, l'enfant part à la cantine)

Accueil de l'après-midi : 13h20 > 13h30

Sortie de l'après-midi : 16h20 – 16h30 (au-delà de cet horaire, l'enfant part au périscolaire)

A partir du CP (au grand portail)

Accueil du matin aux vestiaires : 8h35 > 8h45

Accueil de l'après-midi dans la cour : 13h20 > 13h30

Heures de cours pour tous les enfants

Lundi / mardi / jeudi / vendredi : 8h45 > 11h45 / 13h30 > 16h30

Sortie de midi : 11h45

Sortie de l'après-midi : 16h30



«C'est quand les vacances ?»

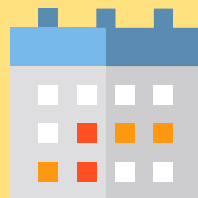

Arâches-la-Frasse est en **zone A**.

Rentrée scolaire	Lundi 2 septembre 2019
Toussaint 2019	Fin des cours le vendredi 18 octobre 2019 Reprise le lundi 4 novembre 2019
Noël 2019	Fin des cours le vendredi 20 décembre 2019 Reprise le lundi 6 janvier 2020
Hiver 2020	A la fin des cours le vendredi 21 février 2020 Jour de la reprise le lundi 9 mars 2020
Printemps 2020	A la fin des cours le vendredi 17 avril 2020 Jour de la reprise le lundi 4 mai 2020
Pont de l'Ascension 2020	Jeudi 21 et vendredi 22 mai 2020
Été 2020	A la fin des cours du vendredi 3 juillet 2020

LES VACANCES AU CENTRE DE LOISIRS

Toussaint 2019 : fermeture du centre de loisirs la 2^e semaine du lundi 28 octobre au vendredi 1^{er} novembre inclus.

Noël 2019 : ouverture du samedi 21 décembre au dimanche 5 janvier inclus.

Fermeture les weekends en dehors des vacances scolaires. ✨

Hiver 2020 : ouverture du samedi 22 février au dimanche 8 mars inclus.

Pâques 2020 : ouverture du lundi 20 avril au vendredi 24 avril inclus.
Fermeture du centre de loisirs la 2^e semaine du lundi 27 avril au vendredi 1^{er} mai.

Été 2020 : ouverture du lundi 6 juillet au lundi 31 août. ✨

Pour en savoir plus sur les inscriptions et tarifs du centre de loisirs, rendez-vous en page 8. ✨



Prendre le car



Les transports scolaires sont assurés par la communauté de communes Cluses Arve et montagnes. Des cars circulent pour emmener les enfants à destination du groupe scolaire du Serveray les jours d'école.

Vous pouvez renouveler l'inscription de votre/vos enfant(s) sur www.arvi-mobilite.fr

TARIFS



1er enfant inscrit : 95 €

2e enfant inscrit : 75 €

3e enfants inscrit et plus : 55 €

La carte de transport scolaire donne droit à un accès gratuit et illimité au transport urbain jusqu'au 29 août 2020.



ARRÊTS & HORAIRES



Balancy - La Frasse - Arâches (ligne Arâches 01)

Lundi - Mardi - Jeudi - Vendredi

La Croix verte	08:22	16:55
La Frasse	08:25	16:53
Creytoral	08:28	16:50
Chef-lieu	08:30	16:48
Lachat	08:33	16:43
Le Laÿ	08:36	16:40
École du Serveray	08:40	16:35

Les Carroz (ligne Arâches 02)

Lundi - Mardi - Jeudi - Vendredi

Pont du Batieu	08:20	16:42
Les Moulins	08:23	16:45
Les Pernants	08:25	16:47
Le Bry	08:31	16:51
Bardelle	08:34	16:54
Place des Carroz	08:35	16:55
Val Renand	08:37	16:56
École du Serveray	08:40	16:35

Renseignements :

ARV'i mobilité, 7 rue Joseph Nicollet à Cluses

Tél. : 06 14 51 53 48 - Courriel : arvi.mobilite@transdev.fr

Miam miam !



Responsable : Emilie Jorat, directrice du service éducation-jeunesse
Tél. : 04 50 90 24 58
Courriel : education.jeunesse@aracheslafrasse.fr

La restauration scolaire permet, au-delà de la fourniture du repas, d'assurer l'accueil des enfants durant les 2 heures d'interclasse, et de garantir la qualité nutritionnelle des repas servis.

Pour les inscriptions ponctuelles ou les annulations : au minimum 7 jours avant la date choisie par écrit entre 7h30 et 9h à l'Espace Serveray ou par courriel.
Tél. : 04 50 90 24 58
Courriel: education.jeunesse@aracheslafrasse.fr

MENUS ET REPAS

Ils sont élaborés par le chef de cuisine et étudiés 1 fois par trimestre lors d'une commission composée du chef de cuisine, des responsables du service Jeunesse et de la crèche. Les repas sont constitués de 4 ou 5 composantes selon les menus : un hors-d'œuvre, un plat protidique (viande, poisson ou œuf) et son accompagnement (légumes et/ou féculents), un fromage et un dessert. Les grammages et la fréquence des plats respectent les recommandations du Ministère de la Santé. Les enfants présentant une allergie alimentaire peuvent faire l'objet d'un plan d'accueil personnalisé (PAI). En revanche, un enfant suivant un régime de choix personnel ne bénéficiera pas de plat de substitution. Néanmoins ce choix sera respecté après notification parentale remise au service éducation jeunesse.

TARIFS



Élèves domiciliés sur la commune et scolarisés à l'école du Serveray	Tarifs en €
Quotient familial de 0 – 399	0,83
Quotient familial de 400 – 599	3,29
Quotient familial de 600 – 799	4,18
Quotient familial de 800 – 999	5,08
Quotient familial de 1000 et au-delà	5,80
Élèves domiciliés sur une autre commune et scolarisés à l'école du Serveray	7,24
Tarifs extérieurs / Adultes	9,46

Avant et après l'école



Responsable : Emilie Jorat, directrice du service éducation-jeunesse
Tél. : 04 50 90 24 58
Courriel : education.jeunesse@aracheslafrasse.fr

LA GARDERIE PÉRISCOLAIRE



En période scolaire :

Lundi, mardi, jeudi et vendredi : 7h30 > 8h30 côté maternels et le soir 16h30 > 18h30 Espace Serveray (petits et grands).



Pour le matin : pas d'obligation d'inscription.

Pour le soir (pour les inscriptions ponctuelles ou les annulations) : au plus tard la veille pour le lendemain par courriel à education.jeunesse@aracheslafrasse.fr ou par écrit la veille entre 7h30 et 9h à la garderie du matin sur la fiche d'émargement.

TARIFS DE LA GARDERIE



Élèves domiciliés sur la commune et scolarisés au groupe scolaire du Serveray	Tarifs en €
Quotient familial de 0 – 399	0,61
Quotient familial de 400 – 599	1,08
Quotient familial de 600 – 799	2,16
Quotient familial de 800 – 999	3,24
Quotient familial de 1000 et au-delà	4,33
Élèves domiciliés sur une autre commune et scolarisés à l'école du Serveray	5,41



**PLAN
MERCREDI**

L'accueil de loisirs "les Loupiots" s'est vu remettre le label "plan mercredi" du ministère de l'Éducation nationale et de la Jeunesse. Ce label permet de mettre en avant des activités périscolaires de qualité. Pour les familles, il permet de garantir la qualité éducative des activités proposées et le savoir-faire des personnels.

Vive les vacances !



Responsable : Karine Folleas, directrice de l'accueil de loisirs

Tél. : 04 50 90 24 58

Courriel : loupiots@aracheslafrasse.fr

L'espace Serveray accueille les enfants pendant les vacances et les mercredis et leur propose de très nombreuses activités ludiques et créatives.

OUVERTURE

Les mercredis toute l'année : de 8h à 18h30.

Vacances scolaires été : de 8h à 18h.

Vacances scolaires automne/noël/hiver/printemps : de 8h à 18h30.

Week-ends : uniquement pendant les vacances de Noël et de février de 8h à 18h.

Pour les inscriptions ponctuelles : au plus tard la veille jusqu'à 16h pour le lendemain par courriel à loupiots@aracheslafrasse.fr ou par écrit entre 7h30 et 9h à l'Espace Serveray. Attention : les inscriptions de dernière minute se feront dans la limite des places disponibles.

Pour les annulations : au plus tard 1 semaine avant (sauf certificat médical).

TARIFS

Élèves domiciliés sur la commune et scolarisés au groupe scolaire du Serveray	½ journée	Journée (sans repas)
Quotient familial de 0 – 499	7,17 €	12 €
Quotient familial de 500 – 699	9,03 €	13,50 €
Quotient familial de 700 et au-delà	11,62 €	16,65 €
Enfants d'autres communes	18,50 €	22,10 €



Et aussi...



SKI PROMOTION

Le service des sports de la commune gère l'inscription pour le «Ski promotion» à partir de la grande section maternelle.

Responsable : Sébastien Buisson
Téléphone : 04 50 90 24 80
Courriel : sports@aracheslafrasse.fr



PARENTS D'ÉLÈVES

Vous pouvez, si vous le souhaitez, adhérer à l'association des parents d'élèves de la commune d'Arâches-laFrasse (APECAF).

Présidente: Christiane Cotterlaz
Téléphone: 06 07 48 35 42
Courriel : Christiane.cotterlaz@orange.fr



Notes

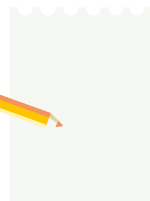

A series of horizontal dotted lines for writing notes.



ARÂCHES
LA FRASSE
STATIONS des **CARROZ**
& de **FLAINE**

Guide de la rentrée 2019-2020

ÉCOLE DU SERVERAY - LES CARROZ
SERVICE ÉDUCATION-JEUNESSE

Commune d'Arâches-la-Frasse

Espace Serveray

74300 Les Carroz

Tél. : 04 50 90 24 58

Courriel : education.jeunesse@aracheslafrasse.fr